CANZONETTA
p/a Magda Primo
Bukenstraat 23
3150 TILDONK

MK: 119 (1)

Jubilate Deo universa terra

(Offertorium Vízkereszt ut. 2. vas.-ra, betétként bármely ünnepélyes alkalomra)

Halmos László (1895-)

(1)

Allegro moderato, *non legato, molto deciso*

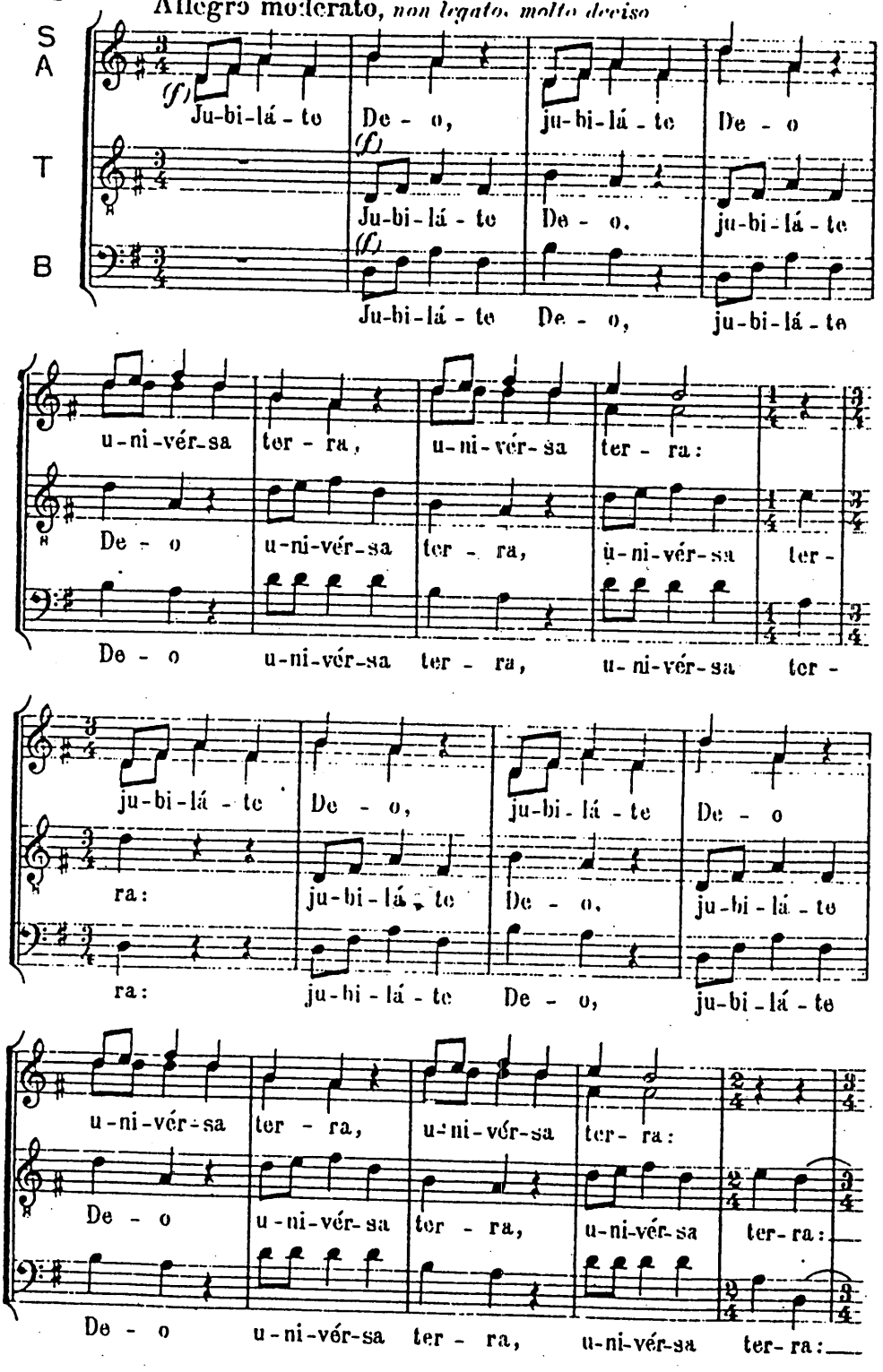

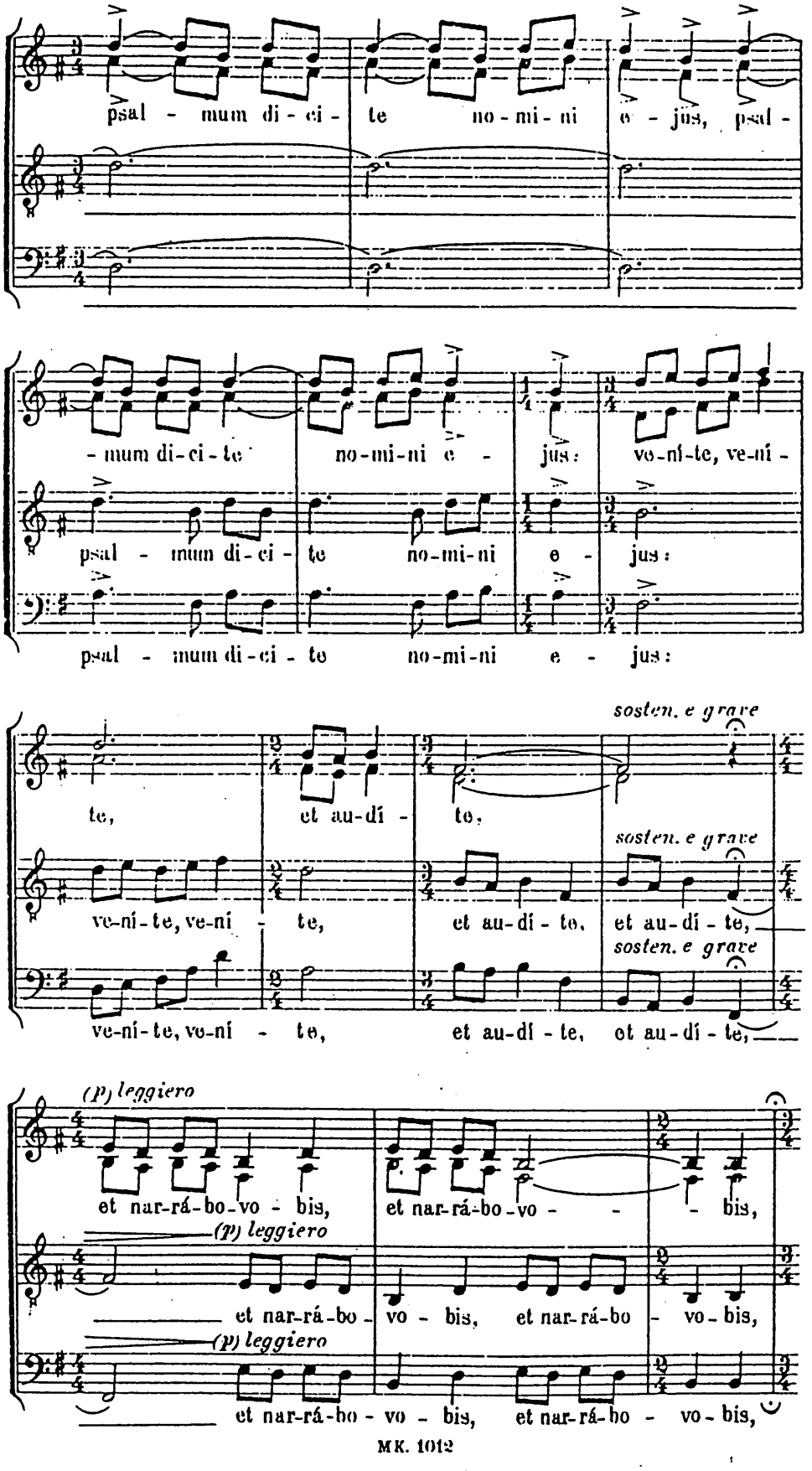
psal - mum di - ci - te no - mi - ni e - jus, psal -
- mum di - ci - te no - mi - ni e - jus: ve - ní - te, ve - ní -
psal - mum di - ci - te no - mi - ni e - jus:
psal - mum di - ci - te no - mi - ni e - jus:
sosten. e grave
te, et au - dí - te,
sosten. e grave
ve - ní - te, ve - ní - te, et au - di - te, et au - dí - te,
sosten. e grave
ve - ní - te, ve - ní - te, et au - dí - te, et au - dí - te,
(p) leggiero
et nar - rá - bo - vo - bis, et nar - rá - bo - vo - - - bis,
(p) leggiero
et nar - rá - bo - vo - bis, et nar - rá - bo - vo - bis,
(p) leggiero
et nar - rá - bo - vo - bis, et nar - rá - bo - vo - bis,

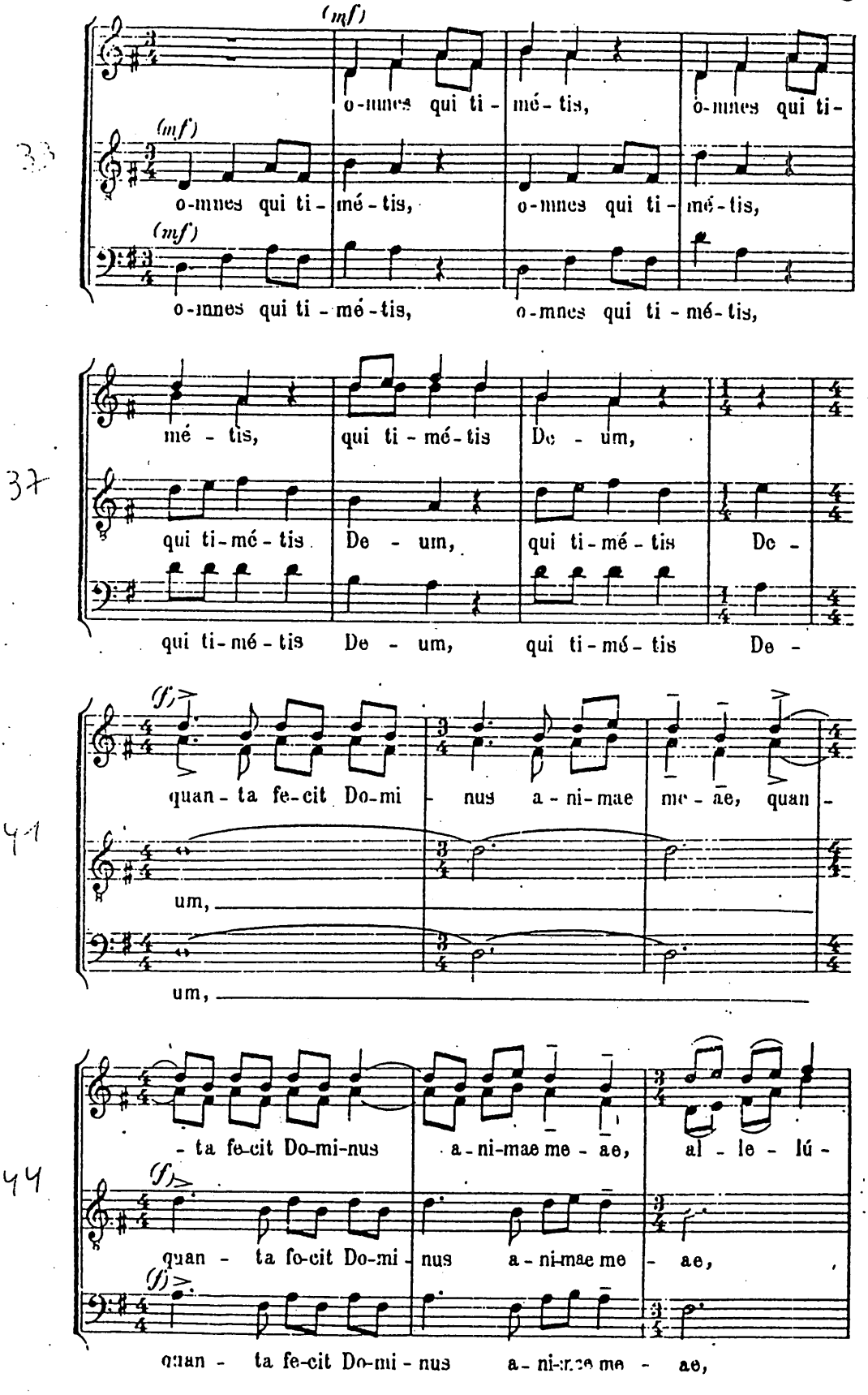
(mf)
o-mnes qui ti-mé-tis, o-mnes qui ti-
(mf)
o-mnes qui ti-mé-tis, o-mnes qui ti-mé-tis,
(mf)
o-mnes qui ti-mé-tis, o-mnes qui ti-mé-tis,
mé-tis, qui ti-mé-tis De-um,
qui ti-mé-tis De-um, qui ti-mé-tis De-
qui ti-mé-tis De-um, qui ti-mé-tis De-
(f)
quan-ta fe-cit Do-mi-nus a-ni-mae me-ae, quan-
um,
um,
-ta fe-cit Do-mi-nus a-ni-mae me-ae, al-le-lú-
(f)
quan-ta fe-cit Do-mi-nus a-ni-mae me-ae,
(f)
quan-ta fe-cit Do-mi-nus a-ni-mae me-ae,

47

ja, al - le-lú - ja,

grave

al - le - lú - ja, ja, al - le-lú - ja, al-le-lú - ja.

grave

al - le - lú - ja, al - le-lú - ja. al-le-lú - ja.

51

legato al Fine

(p) leggiero

al-le-lú-ja, al-le-lú-ja, al-le-lú-ja.

54

larg. e molto grave

57

pesante

Ju-bi-lá - te De - o, ju-bi-lá - te De - o.

pesante

Ju-bi-lá - te De - o, ju-bi-lá - te De - o.

(Győr, 1945 nov. 6.)